M y L Servicios Inmobiliarios

Centro de Negocios La Campana C/ Juan Pablo Forner, 1 Despacho 13
Mérida

Teléfono: 605 87 18 51
Teléfono 2: 636 30 30 19
e-mail: info@mylserviciosinmobiliarios.com

Referencia:	**136**
Tipo inmueble:	Piso
Operación:	Venta
Precio:	**165.000 €**
Estado:	Reformado

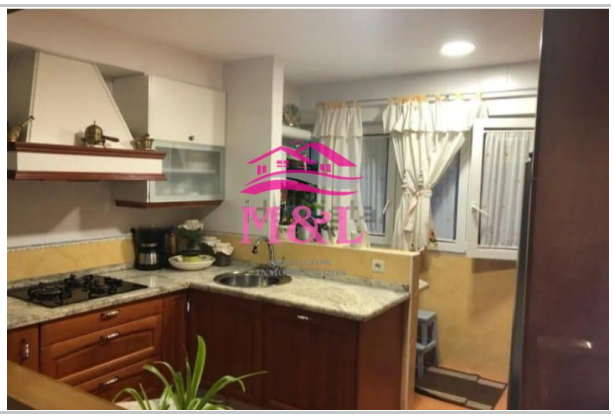

Planta:	3
Población:	Mérida
Provincia:	Badajoz
Cod. postal:	6800
Zona:	Centro

M² construidos:	125	**Suelo de:**	tarima	**útiles:**	100
Aire acondicionado:	frío/calor	**Agua caliente:**	individual	**Terraza(s):**	1
Dormitorios:	2	**Baños:**	2	**Exterior/Interior:**	exterior

Descripción:

Tu estilo de vida pasa por vivir en el centro??
No dejes escapar esta oportunidad porque no hay otro piso como este.
En pleno corazón de Mérida, con todo tipo de servicios a tu alcance y una buena terracita para no perderte nada.
Pregúntanos sin compromiso!!
MyL Servicios Inmobiliarios: Nosotras ponemos el hogar, tú creas la historia!